

- Märksaad
- Projekti koostamise olukorras Kirjanurk OD poolt 18.03.2024 koostatud 100 nr. 11591G.
 - Koordinaadid L-EST 97 koordinaatide süsteemis. Kõrgused EN2000 süsteemis.
 - Projekti koostamise olukorras Kirjanurk OD poolt 18.03.2024 koostatud 100 nr. 11591G.
 - Tööle teostamiseks tuleb sõlmida lühiajaline kahevõrdne tegevissuhte eeskirjad.
 - Tööd tuleb teostada vastavalt kõikidele kehtivatele seadustele, normidele, standarditele, nõuetele ja tehnoloogiatele.
 - Enne ehitustööde algust tuleb määrata olemasolevate kommunikatsioonide läbisõidukohtade ja tehnikakohtade.
 - Peale töö lõppu tuleb teostada teise paigaldusjärgi ja teostada võrre võrdluseks.
 - Korraldada ja teostada riigiteadmise ja kahevõrdse halduse kasutamise ja muudkõige vastavalt "Töödele tehniliste kirjelduste" pealkirjaga nr 6-Asiastuukajutusseaduse toodud koostamisnõuetele.

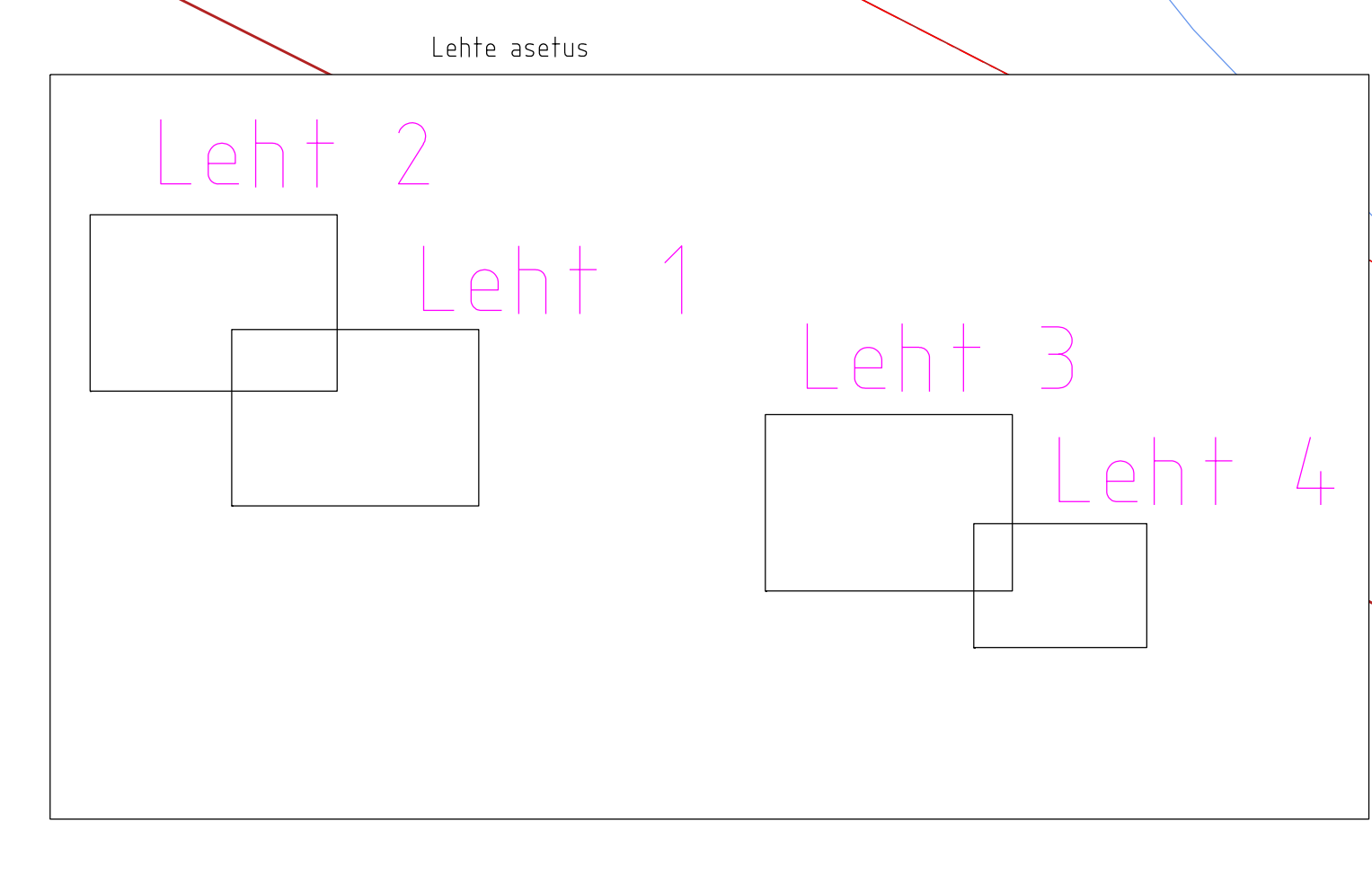

- TÄHVIKID:**
- KATASTRISÜSTE PIIRID
 - PROJEKTEERITUD SIDETRASS PINNASE-VALGUSKAABEL MIKROTORUGA (VALGUSKAABEL KAITSTA PINNASE MIKROTORUGA TERVE SIDETRASS ULATUSES, MIKROTORU PEAB VASTAMA JUHENDIS "NÕUDED TEHNIVÕRKEDELE JA -RAJATISTE TEEMALE KAVANDAMISEL" TABELIS 1 TÖÖDOK KAITSETORU SURVETUGEVIKUS NÕUETEILE)
 - PROJEKTEERITUD KAITSETORU 1250N
 - AVATUD KAEVIK
 - PROJEKTEERITUD MARKERPALL
 - PROJEKTEERITUD PLASTKAEV
 - PROJEKTEERITUD TUNUSPOST
 - PROJEKTEERITUD VAHEJAOUSKAPP
 - PROJEKTEERITUD MAST
 - PROJEKTEERITUD TUGI
 - PROJEKTEERITAV LITUMISPUUNKT
 - PROJEKTEERITAV ÕHULIN OLEMASOLEVAL ÕHULINIL
 - PROJEKTEERITAV KLIENDÜHENDUS ÕHULINIGA
 - PROJEKTEERITAV KLIENDÜHENDUS PINNASES
 - OLEMASOLEV SIDA KAABLIKANALISATSIDON
 - PROJEKTI ALALE JÄÄB MAAPARANDEUSÜSTEEM MAA-ALA
 - PROJEKTI ALALE JÄÄB RANNA VÕI KALDA PIIRANGUVÖÖND
 - TRANSPORDIGA SEOTUD KAITSEVÖÖND
 - LOODUSKAITSELISELNE ALA

11591P VT2118 Rabaküla Leht 3

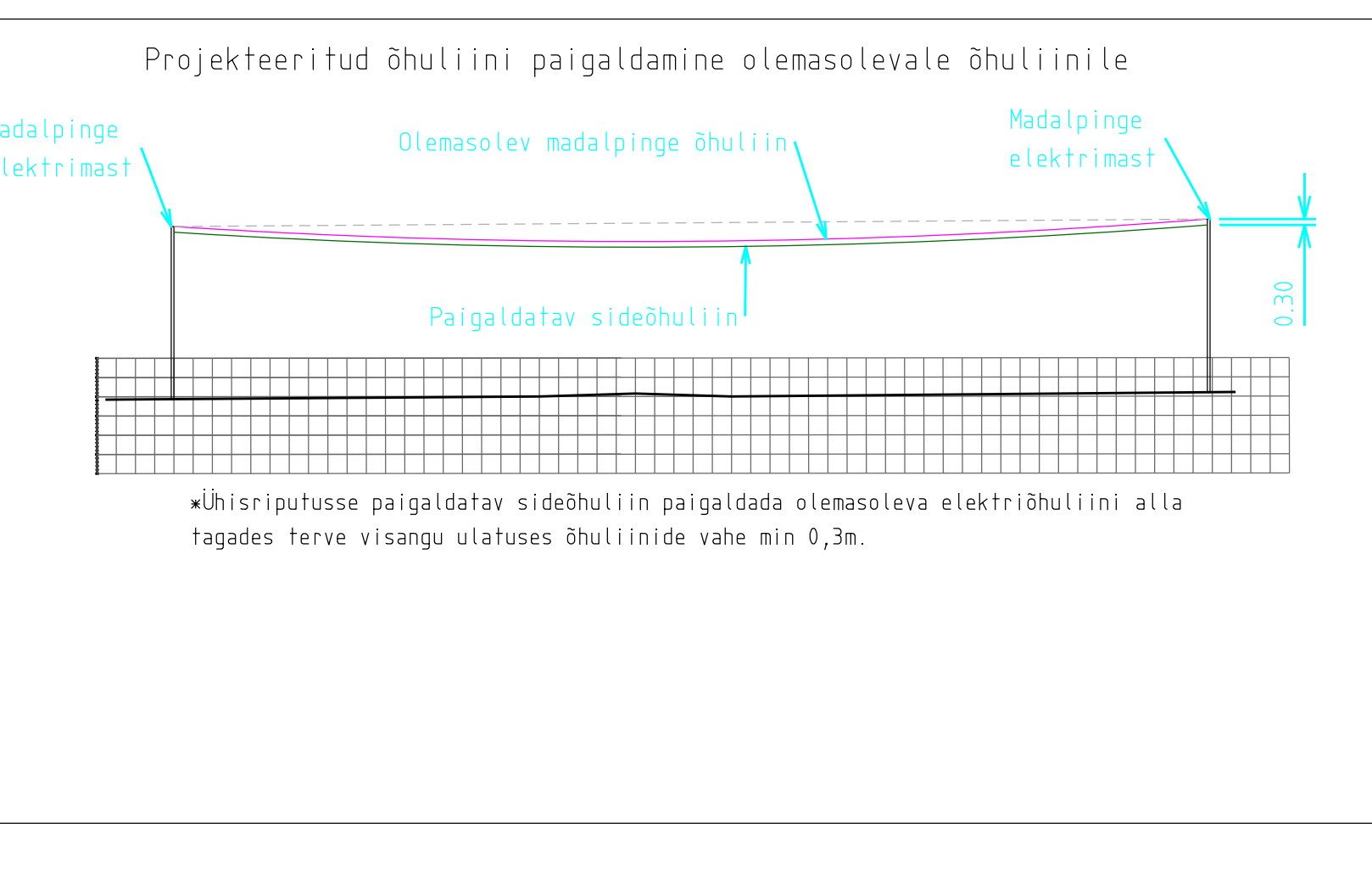
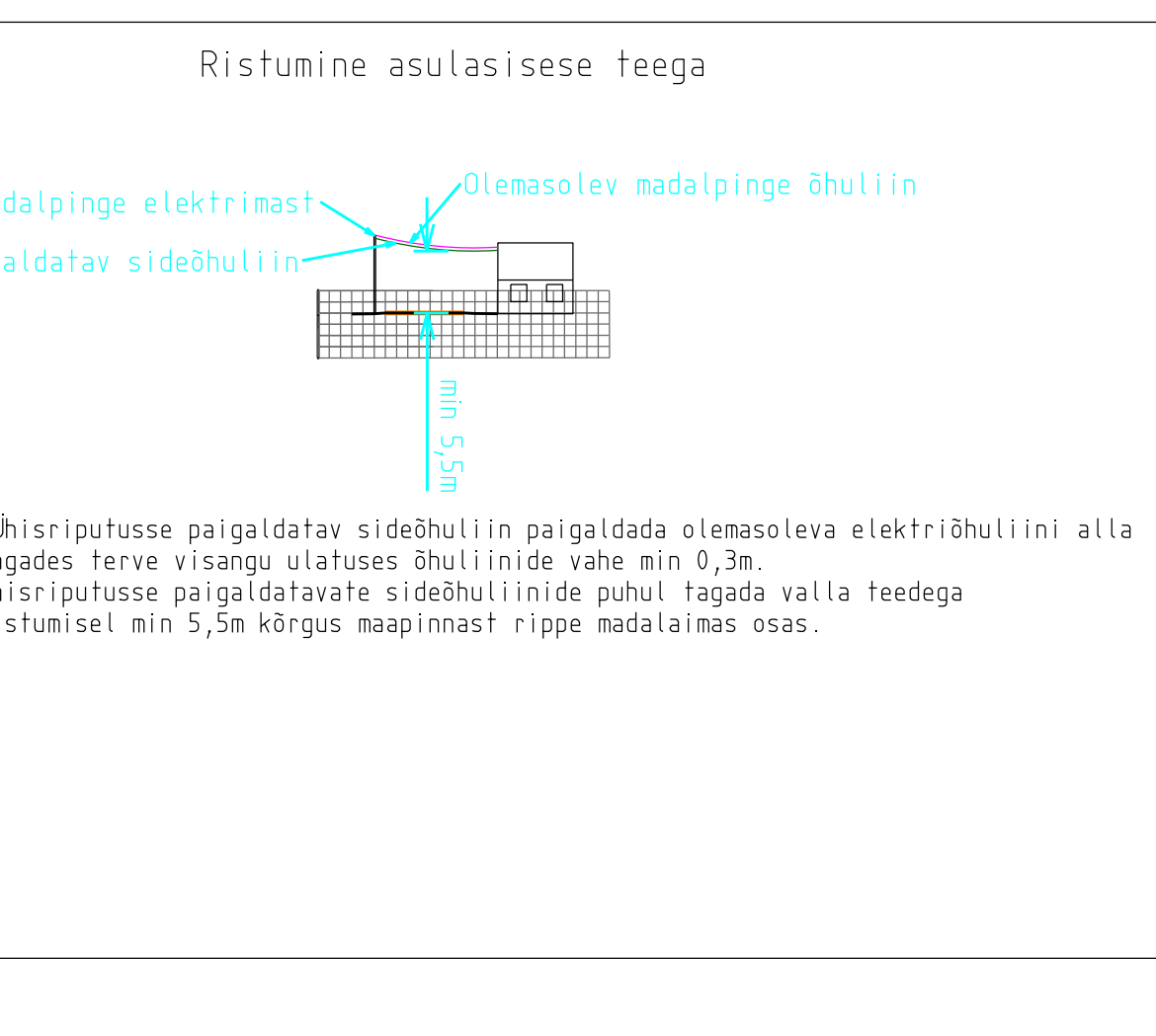
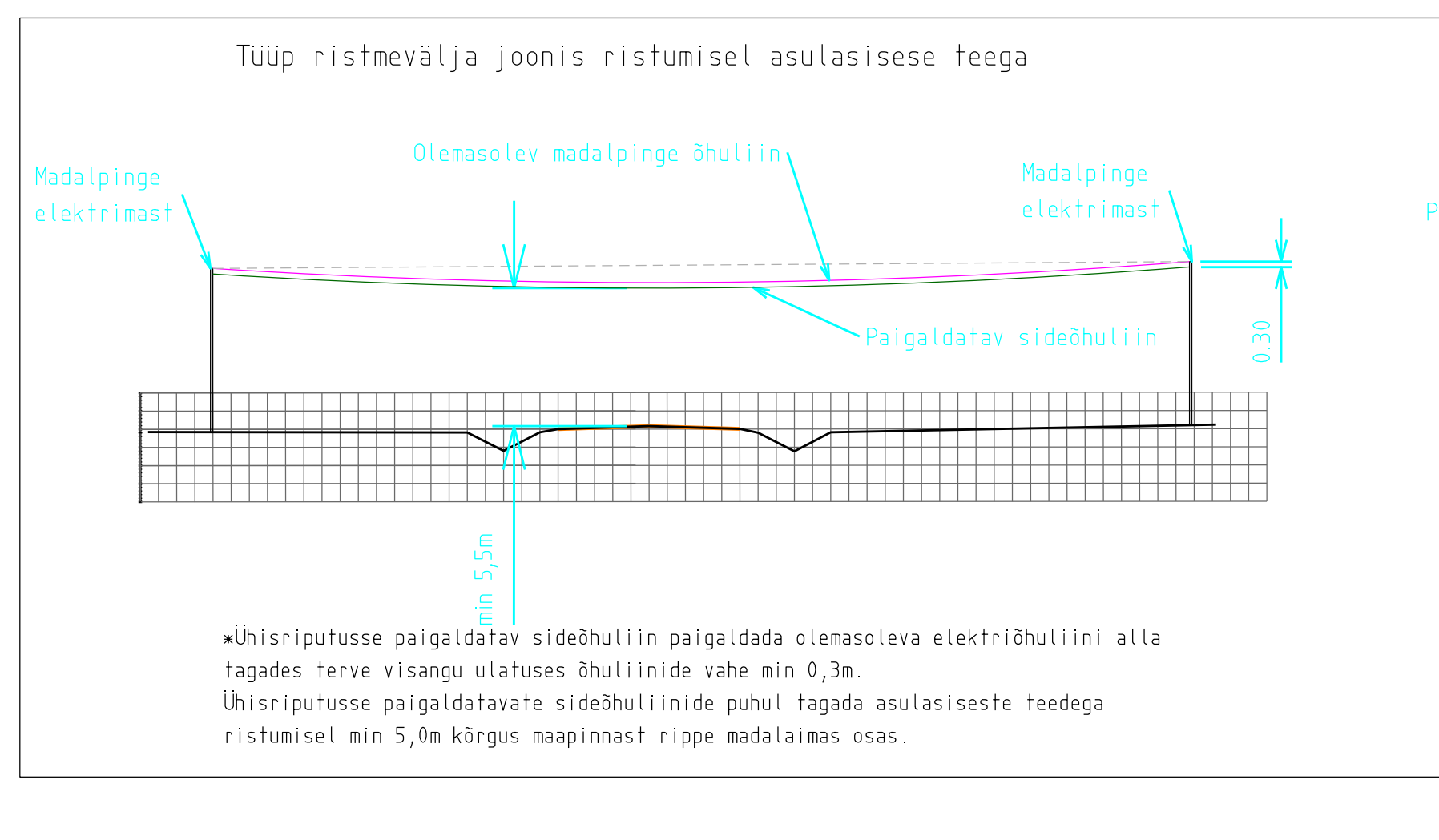
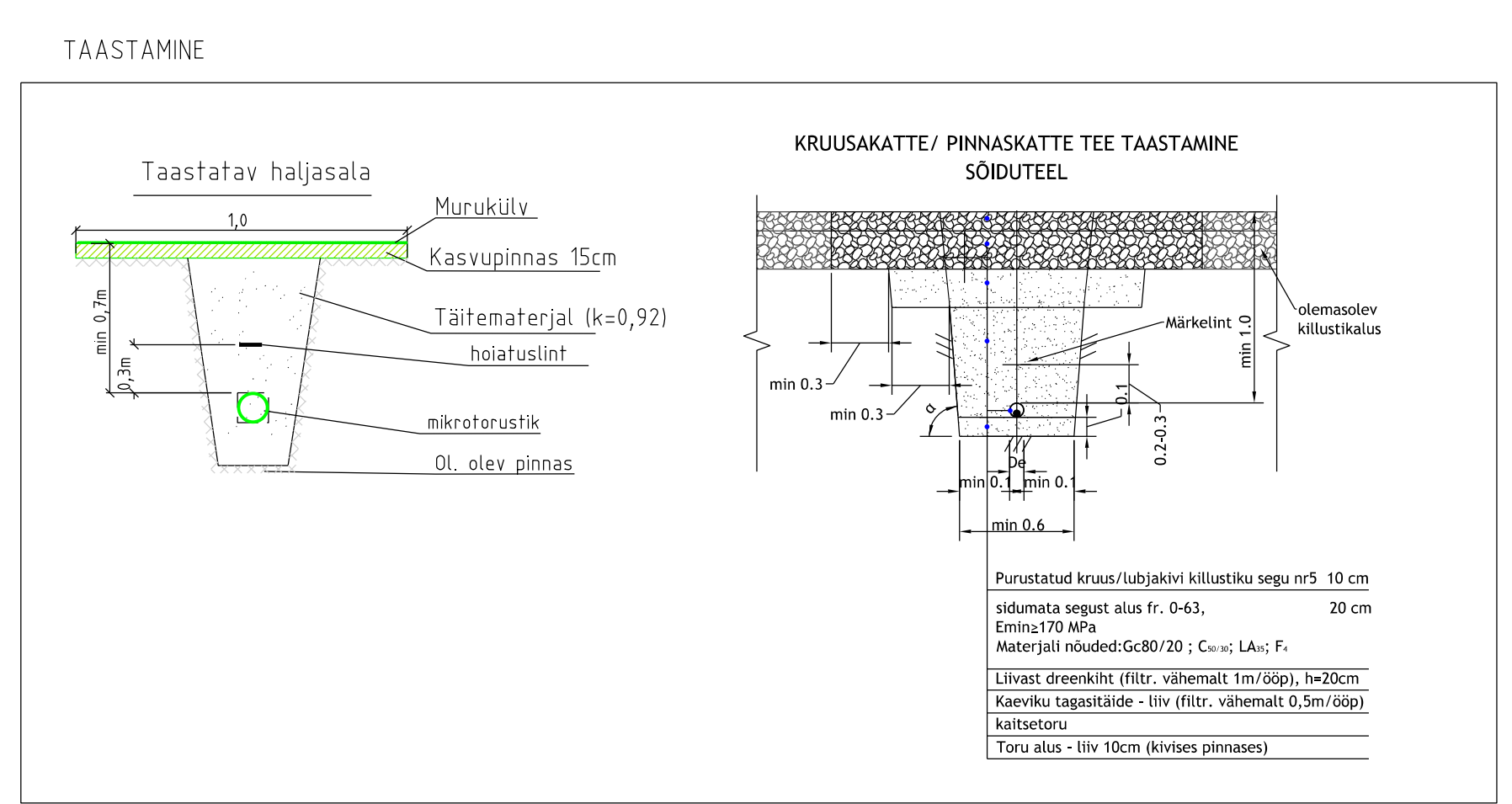
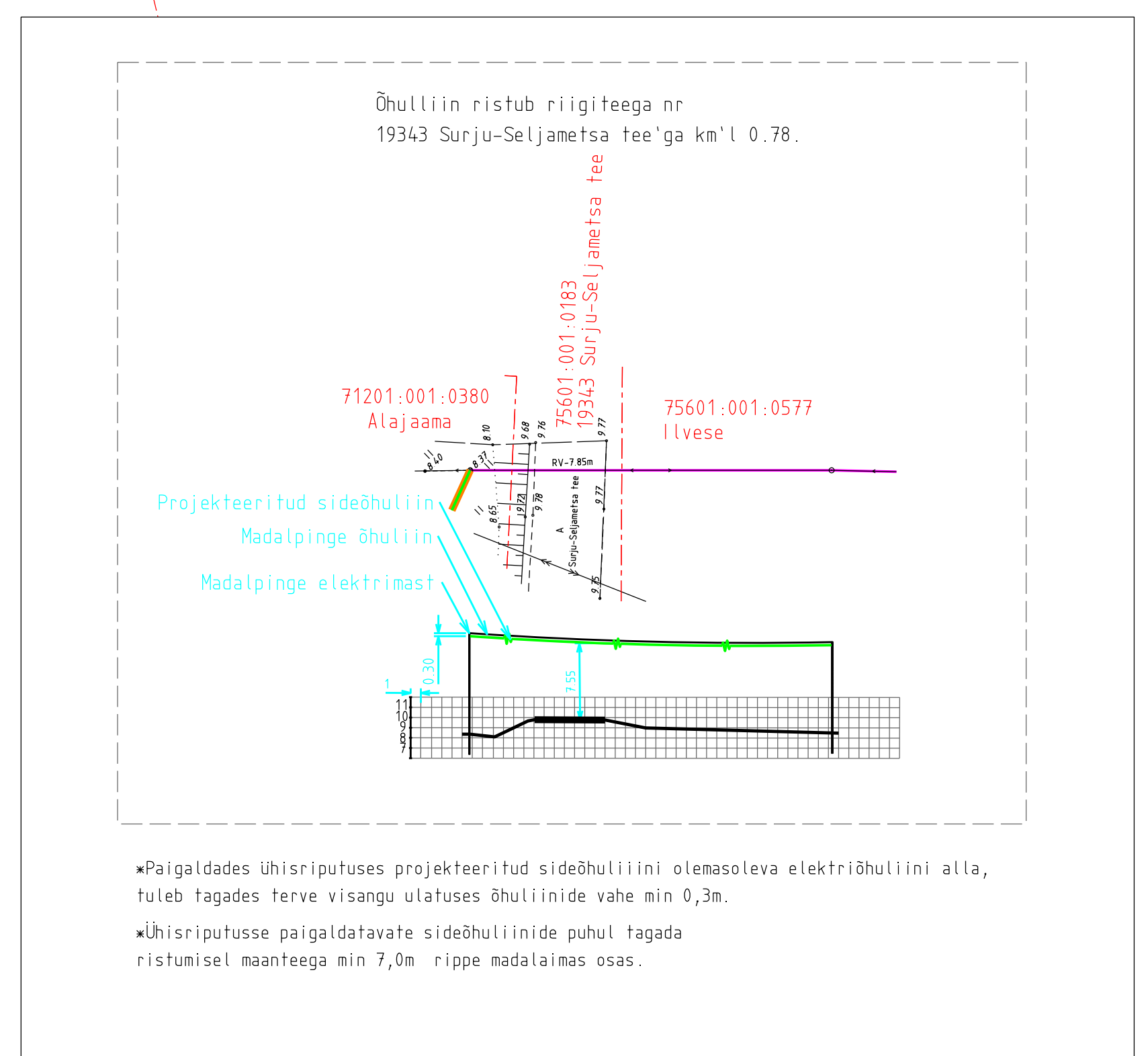
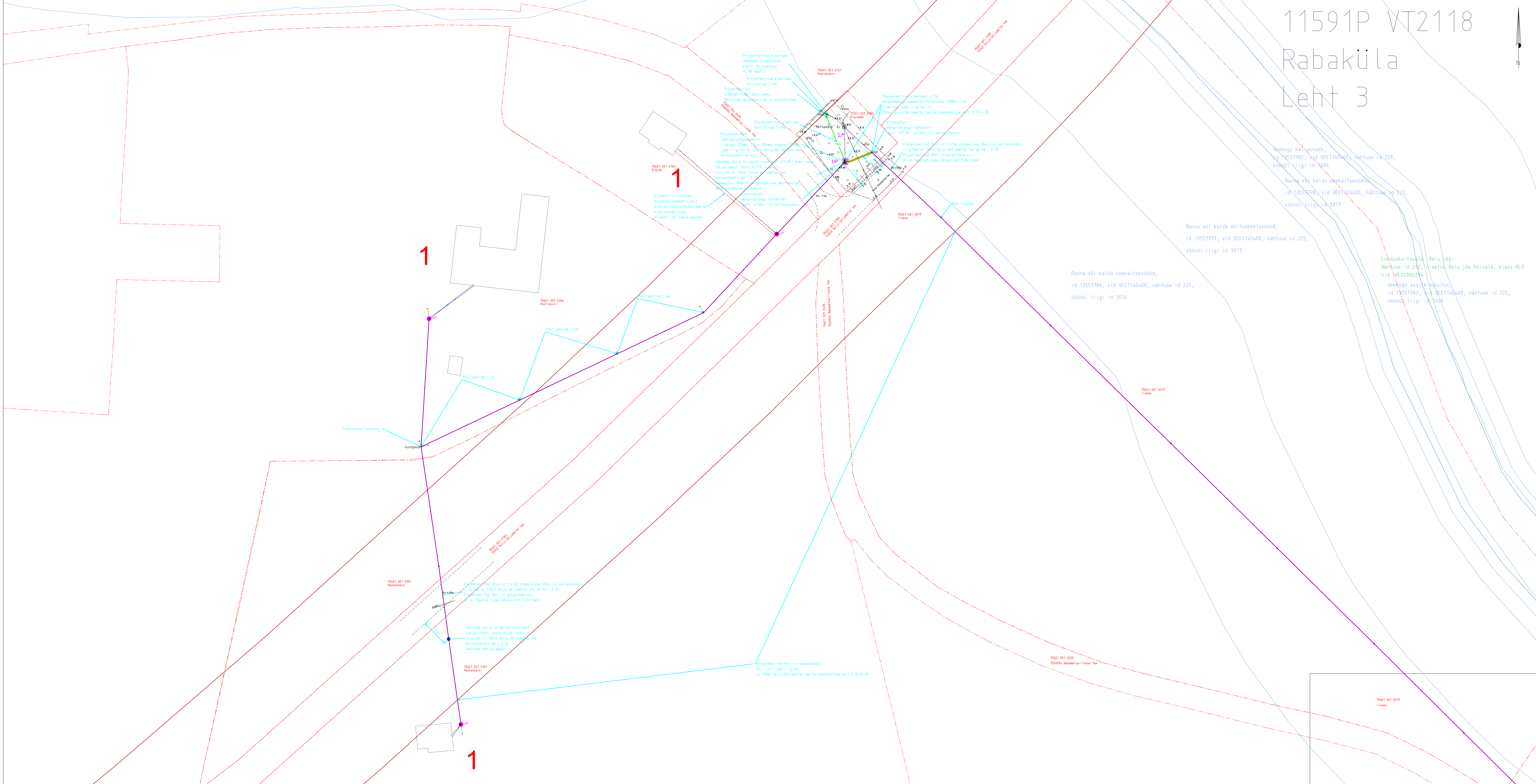
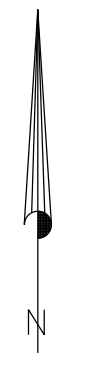

Veekogu kaitsesada, id 13557782, vid VEE1145400, nähtuse id 225, võõndi liigi id 1006

Ranna vli kalda veekaitsevõõnd, id 13557778, vid VEE145400, nähtuse id 225, võõndi liigi id 3017

Ranna vli kalda ehituskeeluvõõnd, id 13557779, vid VEE1145400, nähtuse id 225, võõndi liigi id 3017

Ranna vli kalda veekaitsevõõnd, id 13557780, vid VEE1145400, nähtuse id 225, võõndi liigi id 3016

75601.001.0577 Ilvese

75601.001.0436 Rannala-Rabaküla-Ilvese tee

75601.001.0579 Ilvese

Lõduskaitseala: Reiu jõgi
Nähtuse id 212, nimetus Reiu jõe hoiuala, klass KLD vid KL02000234

Veekogu avalik kasutus, id 13557783, vid VEE1145400, nähtuse id 225, võõndi liigi id 1005

11591P VT2118 Rabaküla Leht 4

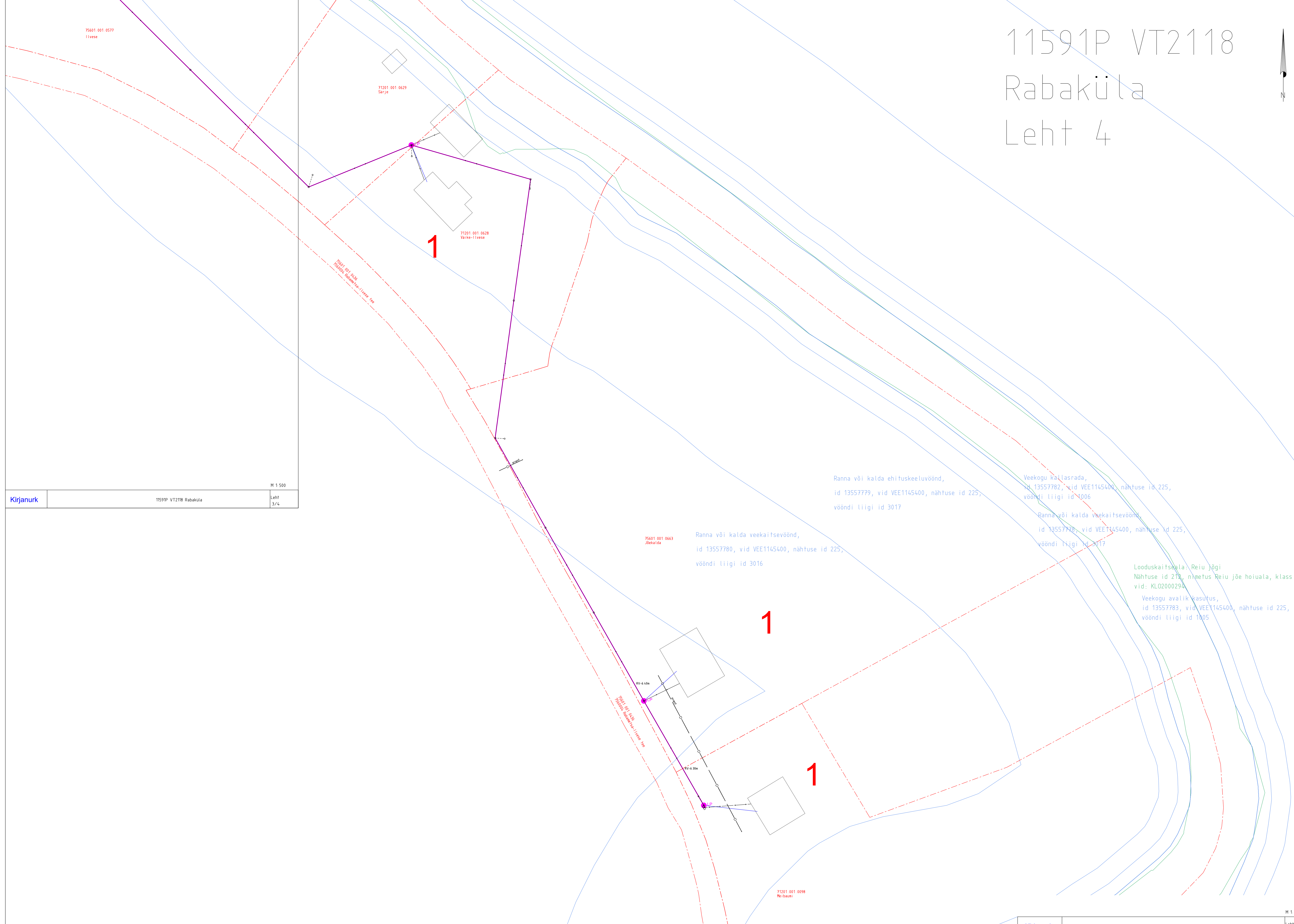

75601.001.0577
Ilvese

71201.001.0629
Särje

1

71201.001.0628
Väike-Ilvese

75601.001.0636
Rabaküla-Ilvese tee

Ranna või kalda ehituskeeluvöönd,
id 13557779, vid VEE1145400, nähtuse id 225,
vööndi liigi id 3017

Veekogu kallastada,
id 13557782, vid VEE1145400, nähtuse id 225,
vööndi liigi id 1006

Ranna või kalda veekaitsevöönd,
id 13557778, vid VEE1145400, nähtuse id 225,
vööndi liigi id 3017

75601.001.0663
Jõekalda
Ranna või kalda veekaitsevöönd,
id 13557780, vid VEE1145400, nähtuse id 225,
vööndi liigi id 3016

Looduskaitseala: Reiu jõgi
Nähtuse id 21X, nimetus Reiu jõe hoiuala, klass KLO
vid: KLO2000294

Veekogu avalik kasutus,
id 13557783, vid VEE1145400, nähtuse id 225,
vööndi liigi id 1005

1

1

75601.001.0636
Rabaküla-Ilvese tee

Pv-4.0m

Pv-4.30m

71201.001.0098
Metsaani

Kirjanurk		M 1:500
11591P VT2118 Rabaküla	Leht 3/4	

Kirjanurk	11591P VT2118 Rabaküla	M 1:500
	Leht 3/4	